

# Microsoft Outlook 2007

**MANUAL DE CONFIGURAÇÃO  
OUTLOOK 2007 @MKSNET**  
BY MARCELO MILANI

Configure seu  
Outlook 2007 @mksnet

**MKSnet**  
Telecomunicações.

# 1º CLIQUE EM FERRAMENTAS

1

Outlook hoje - Microsoft Outlook

Arquivo Editar Exibir Ferramentas Ações Ajuda Adobe PDF

Novo - Pesquisar cat. de end. Voltar outlookhoje

ESET Smart Security

Outlook hoje - Microsoft Outlook

Pastas Particulares - Outlook hoje

terça-feira, 13 de julho de 2010

Personalizar o Outlook Hoje ...

Calendário

Tarefas

Mensagens

Caixa de Entrada

Rascunhos

Caixa de Saída

Email

Calendário

Contatos

Outlook

**MKSnet**  
Telecomunicações.

## 2º CLIQUE EM CONFIGURAÇÕES DA CONTA

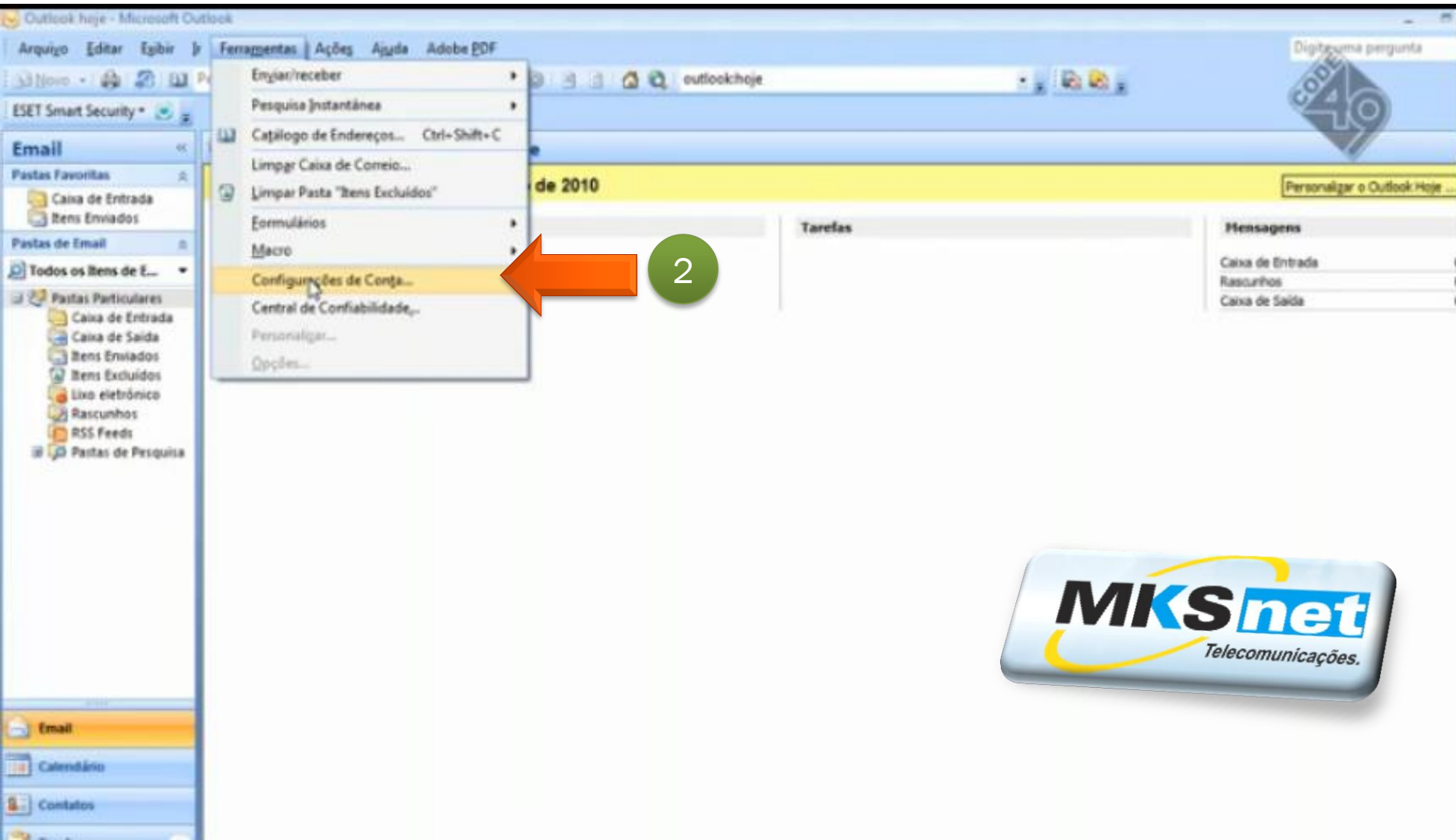

### 3º CLIQUE EM **NOVO** PARA CRIAR UMA CONTA DE E-MAIL... (APAGAR CONTAS PADRÕES)

Calendário

Configurações de Conta

Contas de Email

Você pode adicionar ou remover uma conta. Também pode selecionar uma conta e alterar suas configurações.

Email Arquivos de Dados RSS Feeds Listas do SharePoint Calendários da Internet Calendários Publicados Catálogos

Novo... Definir como Padrão Remover

Nome	Tipo
------	------

Fechar

CODE 4 Mensagens

Caixa de Entrada  
Rascunhos  
Caixa de Saída

**MKSnet**  
Telecomunicações.

## 4° PREENCHER OS CAMPOS...

Email Arquivos de Dados RSS Feeds Listas do SharePoint Calendários da Internet Calendários Publicados Catálogos

Rascunhos  
Caixa de Saída

CODE 40

### Adicionar Nova Conta de Email

**Configuração Automática de Conta**  
Clique em Avançar para contatar o servidor de email e definir as configurações de conta do provedor de serviços de Internet ou do Microsoft Exchange Server.

**Nome:**   
Exemplo: Susana Oliveira

**Endereço de Email:**   
Exemplo: susana@contoso.com

**Senha:**

**Confirmar Senha:**   
Digite a senha fornecida pelo provedor de serviços de Internet.

Definir manualmente as configurações do servidor ou tipos de servidor adicionais

< Voltar Avançar > Cancelar

Coloque seus dados corretamente conforme pede nos formulários!

**MKSnet**  
Telecomunicações.

5° CLIQUE EM **DEFINIR MANUALMENTE**

6° CLIQUE EM **AVANÇAR**

Marque o quadrado no rodapé da aba!

5

6

MKSnet  
Telecomunicações.

# 7° SELECIONE E-MAIL DA INTERNET E APÓS 8° CLIQUE EM AVANÇAR

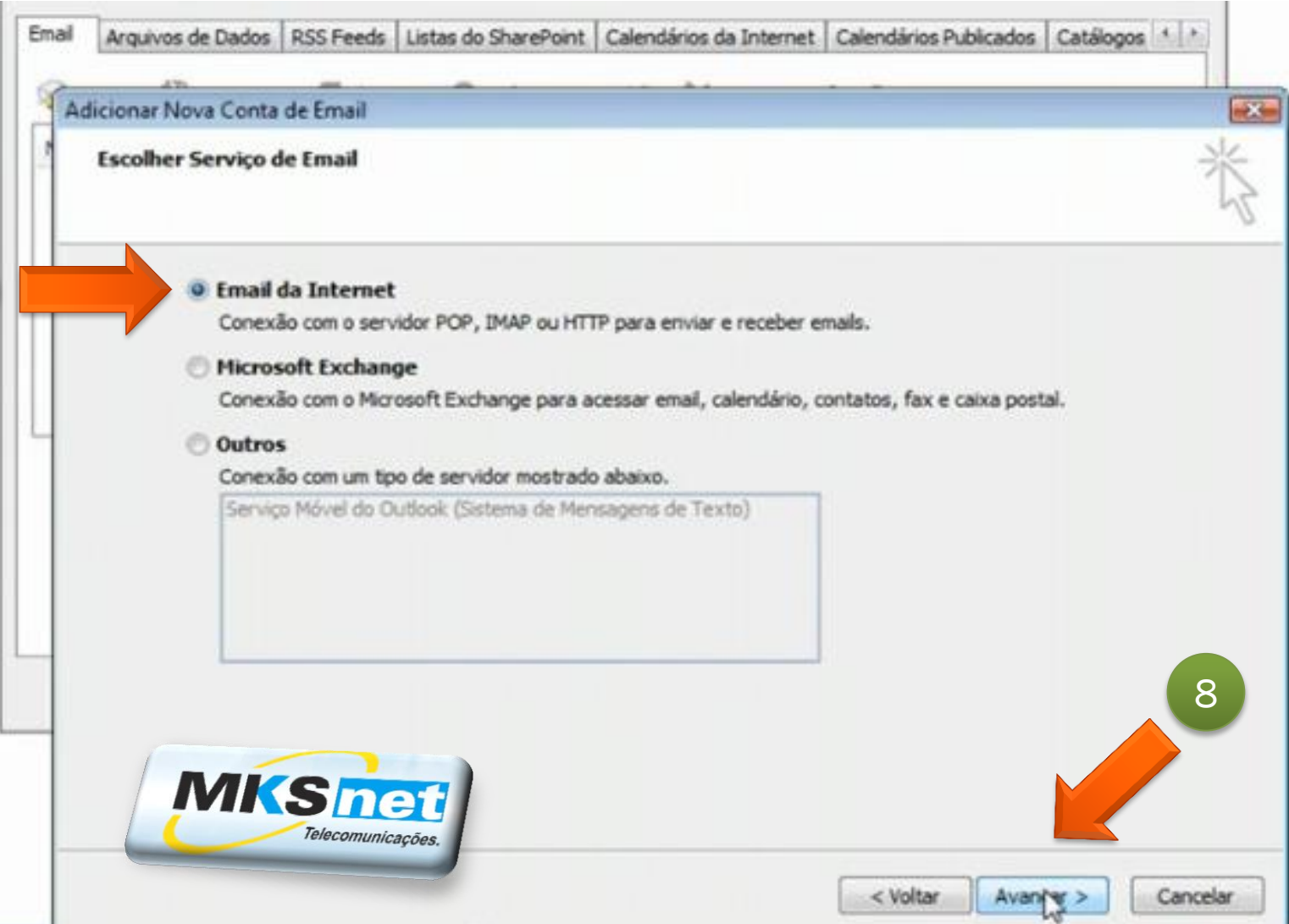

- Email da Internet** (selected with a radio button): Conexão com o servidor POP, IMAP ou HTTP para enviar e receber emails.
- Microsoft Exchange** (unselected): Conexão com o Microsoft Exchange para acessar email, calendário, contatos, fax e caixa postal.
- Outros** (unselected): Conexão com um tipo de servidor mostrado abaixo. Below this section is a text box containing 'Serviço Móvel do Outlook (Sistema de Mensagens de Texto)'.

Annotations include:

- A green circle with the number '7' and an orange arrow pointing to the 'Email da Internet' radio button.
- A green circle with the number '8' and an orange arrow pointing to the 'Avançar >' button at the bottom right.

At the bottom left, there is a logo for 'MKSnet Telecomunicações'. At the bottom right, there are three buttons: '< Voltar', 'Avançar >', and 'Cancelar'. The 'Avançar >' button is highlighted with a mouse cursor. In the top right corner, there is a 'Kascurinos Caixa de Saída' logo with a 'CODE 40' tag.

# 9° PREENCHER CORRETAMENTE OS DADOS:

Informações de **usuário**  
Informações de **Servidor**  
Informações de **logon**

**IMPORTANTE!**  
Servidor de Entrada  
Digite: pop.mksnet.com.br  
  
Servidor de Saída  
Digite: smtp.mksnet.com.br

**Testar Configurações da Conta**  
Depois de preencher as informações nesta seção, é recomendável testar a conta clicando no botão abaixo.  
(Requer conexão com a rede.)

Mais uma vez fique atento aos dados nos formulários!

## 10° CLIQUE EM MAIS CONFIGURAÇÕES PARA POR AS PORTAS

**Adicionar Nova Conta de Email**

**Configurações de Email na Internet**  
Todas estas configurações são necessárias para que a conta de email funcione.

**Informações do Usuário**

Nome: teste

Endereço de Email: teste@mksnet.com.br

**Informações do Servidor**

Tipo de Conta: POP3

Servidor de entrada de emails: pop.mksnet.com.br

Servidor de saída de emails (SMTP): smtp.mksnet.com.br

**Informações de Logon**

Nome de Usuário: teste@mksnet.com.br

Senha: XXX.XXX

Lembrar senha

Exigir logon usando Autenticação de Senha de Segurança (SPA)

**Testar Configurações da Conta**

Depois de preencher as informações nesta tela, é recomendável testar a conta clicando no botão abaixo. (Requer conexão com a rede.)

Testar configurações da conta...

10 → Mais Configurações...

< Voltar Avançar > Cancelar

# 11° CLIQUE NA ABA **SERVIDOR DE SAÍDA**

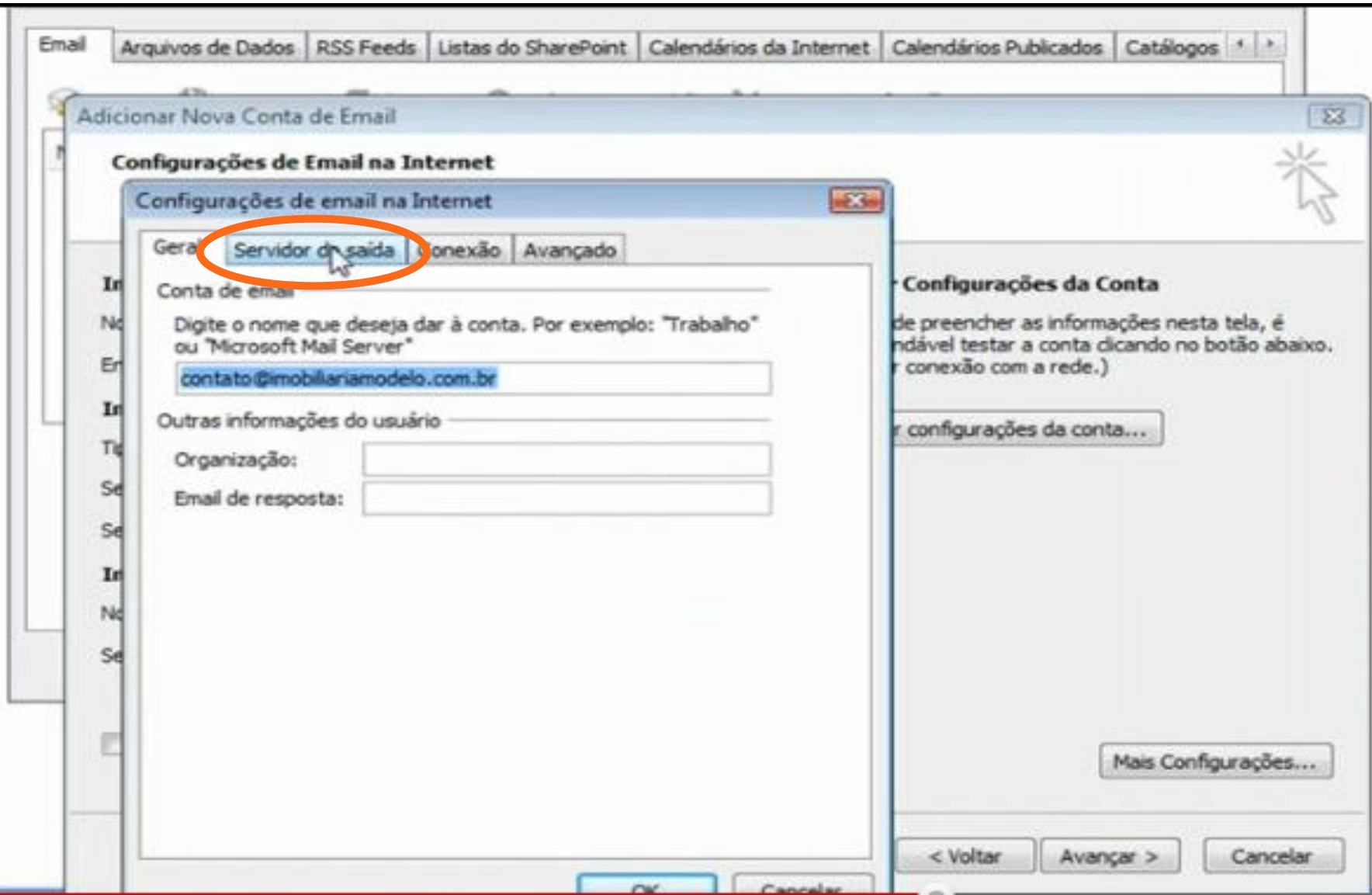

# 12° SELECIONE A OPÇÃO, MEU SERVIDOR DE SAÍDA REQUER AUTENTICAÇÃO (SMTP)

## 13° SELECIONE A ABA AVANÇADO E ADICIONE AS PORTAS:

Servidor de entrada 110

Servidor de entrada 587

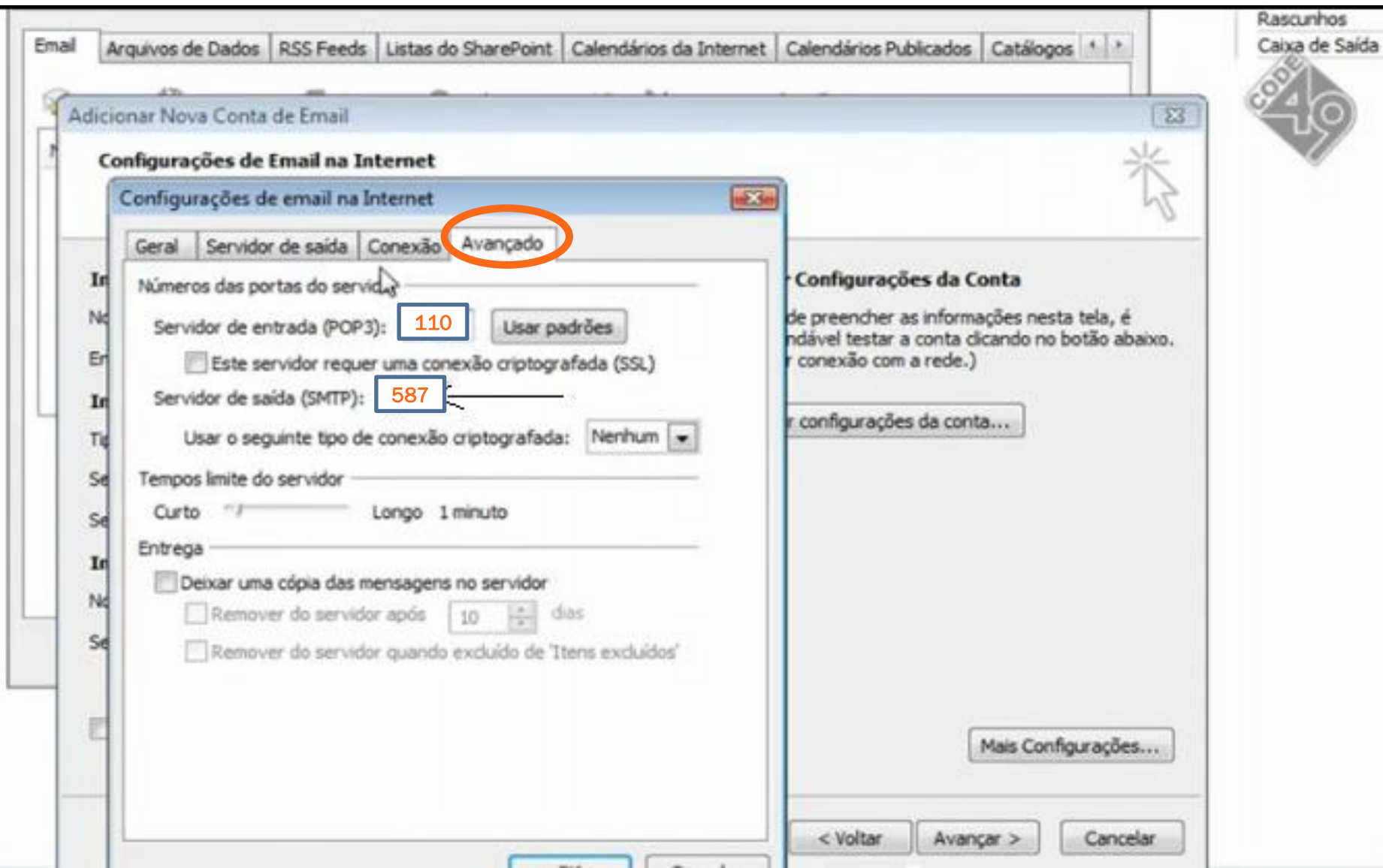

# 14° CLIQUE EM AVANÇAR E APÓS CONCLUIR

**Adicionar Nova Conta de Email**

**Configurações de Email na Internet**  
Todas estas configurações são necessárias para que a conta de email funcione.

**Informações do Usuário**

Nome:

Endereço de Email:

**Informações do Servidor**

Tipo de Conta:

Servidor de entrada de emails:

Servidor de saída de emails (SMTP):

**Informações de Logon**

Nome de Usuário:

Senha:

Lembrar senha

Exibir logon usando Autenticação de Senha de Segurança (SPA)

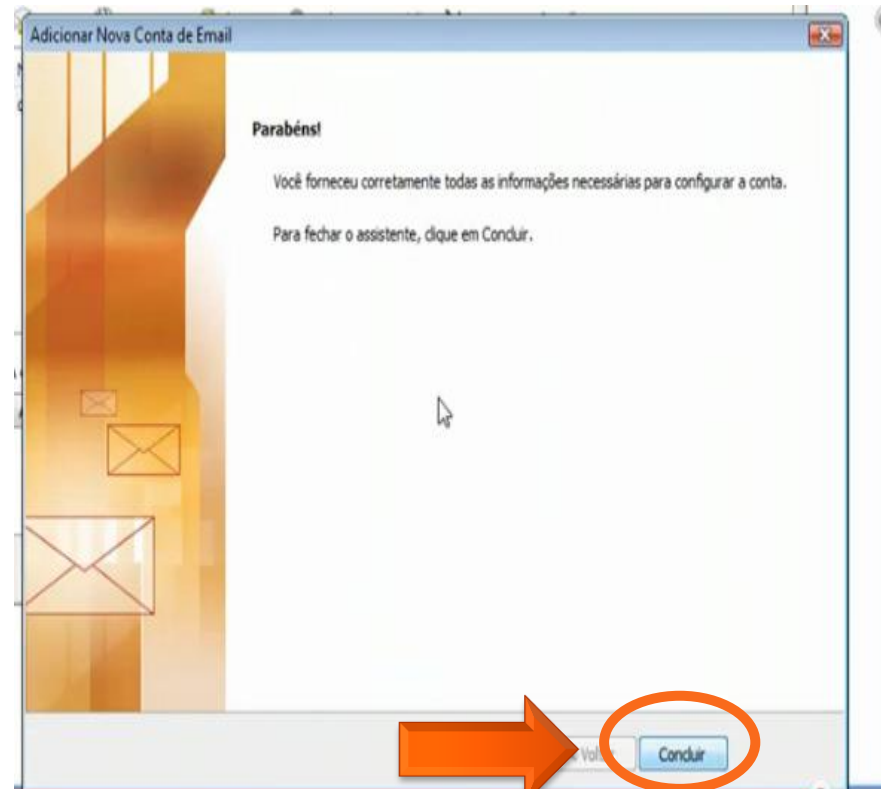

Parabéns!  
Seu e-mail está configurado!

