

Microsoft Outlook 2007

**MANUAL DE CONFIGURAÇÃO
OUTLOOK 2007 @DOMINIO**
BY MARCELO MILANI

Configure seu
Outlook 2007 @dominio

MKSnet
Telecomunicações.

1º CLIQUE EM FERRAMENTAS

1

Outlook hoje - Microsoft Outlook

Arquivo Editar Exibir Ferramentas Ações Ajuda Adobe PDF

Novo - Pesquisar cat. de end. Voltar outlookhoje

ESET Smart Security

Outlook hoje

Pastas Particulares - Outlook hoje

terça-feira, 13 de julho de 2010

Personalizar o Outlook Hoje ...

Calendário

Tarefas

Mensagens

Caixa de Entrada

Rascunhos

Caixa de Saída

Pastas Favoritas

Caixa de Entrada

Itens Enviados

Pastas de Email

Todos os Itens de E...

Pastas Particulares

Caixa de Entrada

Caixa de Saída

Itens Enviados

Itens Excluídos

Lixo eletrônico

Rascunhos

RSS Feeds

Pastas de Pesquisa

Email

Calendário

Contatos

Outlook

2º CLIQUE EM CONFIGURAÇÕES DA CONTA

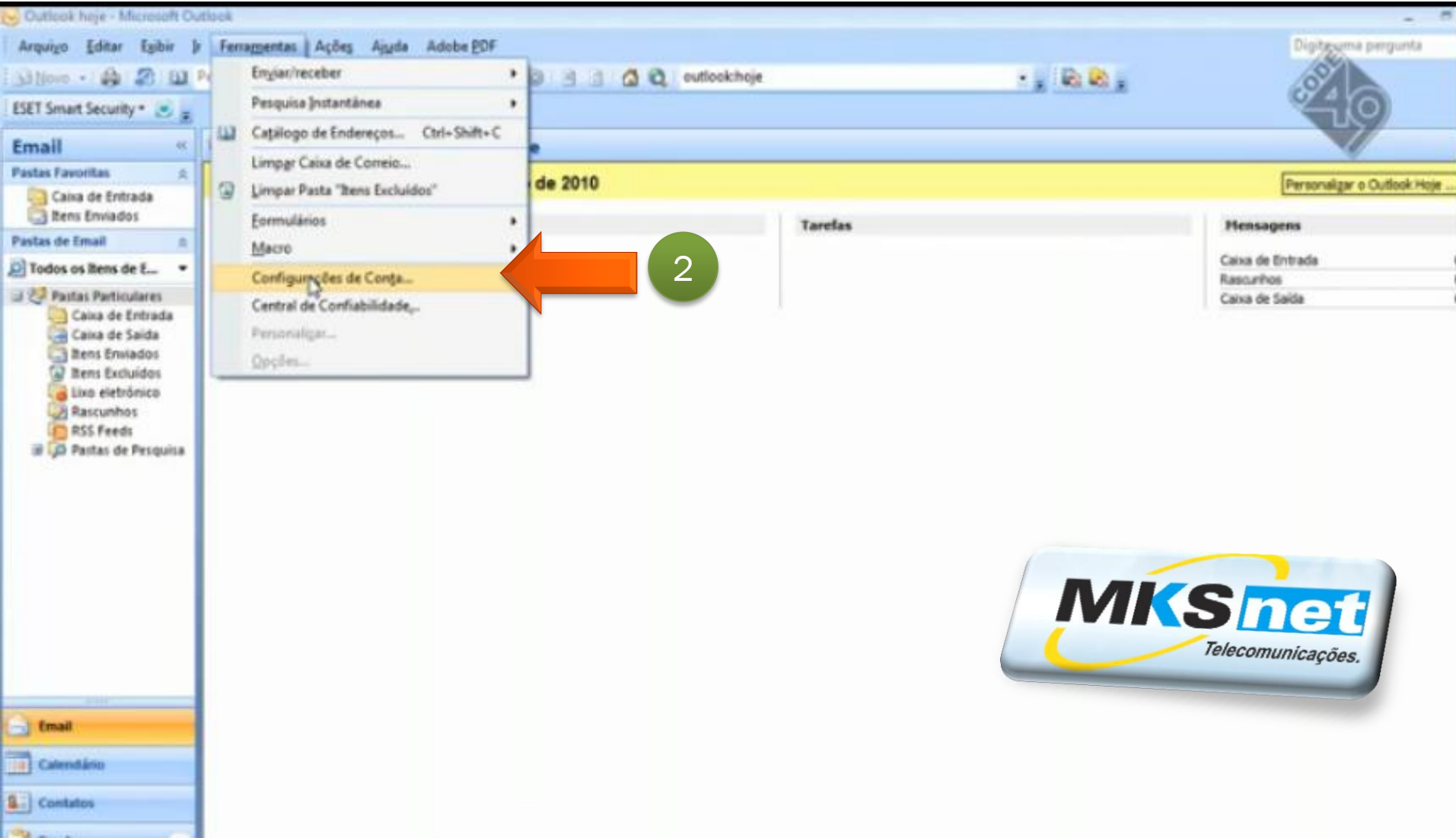

3º CLIQUE EM **NOVO** PARA CRIAR UMA CONTA DE E-MAIL... (APAGAR CONTAS PADRÕES)

Calendário

Configurações de Conta

Contas de Email

Você pode adicionar ou remover uma conta. Também pode selecionar uma conta e alterar suas configurações.

Email | Arquivos de Dados | RSS Feeds | Listas do SharePoint | Calendários da Internet | Calendários Publicados | Catálogos

Novo... | Definir como Padrão | Remover

Nome	Tipo
------	------

Fechar

CODE 4

Mensagens

- Caixa de Entrada
- Rascunhos
- Caixa de Saída

4° PREENCHER OS CAMPOS...

Adicionar Nova Conta de Email

Configuração Automática de Conta
Clique em Avançar para contatar o servidor de email e definir as configurações de conta do provedor de serviços de Internet ou do Microsoft Exchange Server.

Nome:
Exemplo: Susana Oliveira

Endereço de Email:
Exemplo: susana@contoso.com

Senha:

Confirmar Senha:
Digite a senha fornecida pelo provedor de serviços de Internet.

Definir manualmente as configurações do servidor ou tipos de servidor adicionais

< Voltar Avançar > Cancelar

Rascunhos
Caixa de Saída

CODE 40

Coloque seus dados corretamente conforme pede nos formulários!

MKSnet
Telecomunicações.

5° CLIQUE EM **DEFINIR MANUALMENTE**

6° CLIQUE EM **AVANÇAR**

Marque o quadrado no rodapé da aba!

5

6

MKSnet
Telecomunicações.

7° SELECIONE E-MAIL DA INTERNET E APÓS 8° CLIQUE EM AVANÇAR

7

8

MKSnet
Telecomunicações.

< Voltar Avançar > Cancelar

9° PREENCHER CORRETAMENTE OS DADOS:

Informações de **usuário**
Informações de **Servidor**
Informações de **logon**

IMPORTANTE!
Servidor de Entrada
Digite: mail.dominio.com.br

Servidor de Saída
Digite: mail.dominio.com.br

Testar Configurações da Conta
Depois de preencher as informações nesta seção, é recomendável testar a conta clicando no botão abaixo.
(Requer conexão com a rede.)

Mais uma vez fique atento aos dados nos formulários!

10° CLIQUE EM MAIS CONFIGURAÇÕES PARA POR AS PORTAS

Adicionar Nova Conta de Email

Configurações de Email na Internet
Todas estas configurações são necessárias para que a conta de email funcione.

Informações do Usuário

Nome: teste

Endereço de Email: teste@dominio.com.br

Informações do Servidor

Tipo de Conta: POP3

Servidor de entrada de emails: mail.dominio.com.br

Servidor de saída de emails (SMTP): mail.dominio.com.br

Informações de Logon

Nome de Usuário: teste@dominio.com.br

Senha: XXX.XXX

Lembrar senha

Exigir logon usando Autenticação de Senha de Segurança (SPA)

Testar Configurações da Conta

Depois de preencher as informações nesta tela, é recomendável testar a conta clicando no botão abaixo. (Requer conexão com a rede.)

Testar configurações da conta...

10 → Mais Configurações...

< Voltar Avançar > Cancelar

11° CLIQUE NA ABA **SERVIDOR DE SAÍDA**

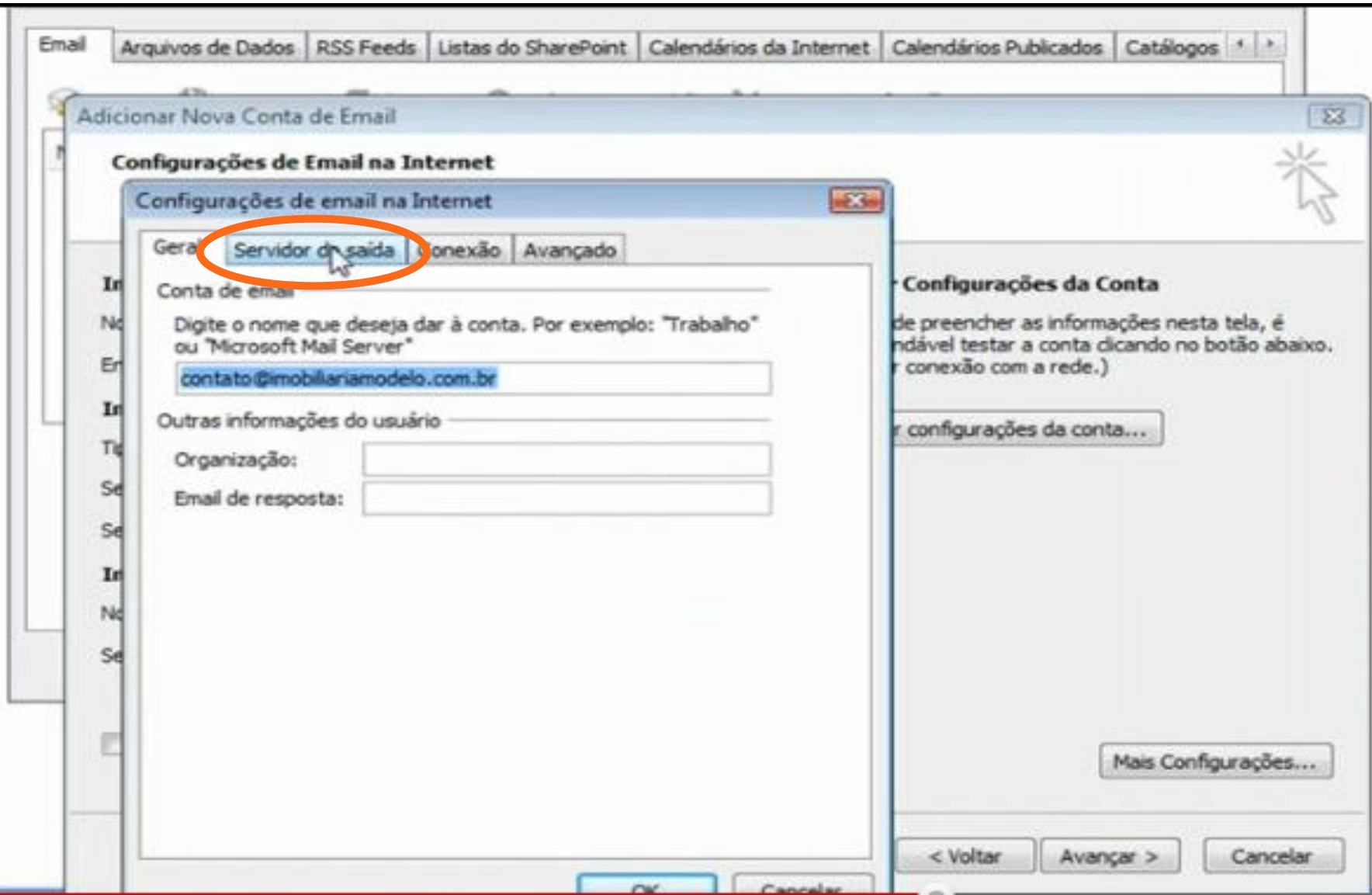

12° SELECIONE A OPÇÃO, MEU SERVIDOR DE SAÍDA REQUER AUTENTICAÇÃO (SMTP)

13° SELECIONE A ABA AVANÇADO E ADICIONE AS PORTAS:

Servidor de entrada 110

Servidor de entrada 587

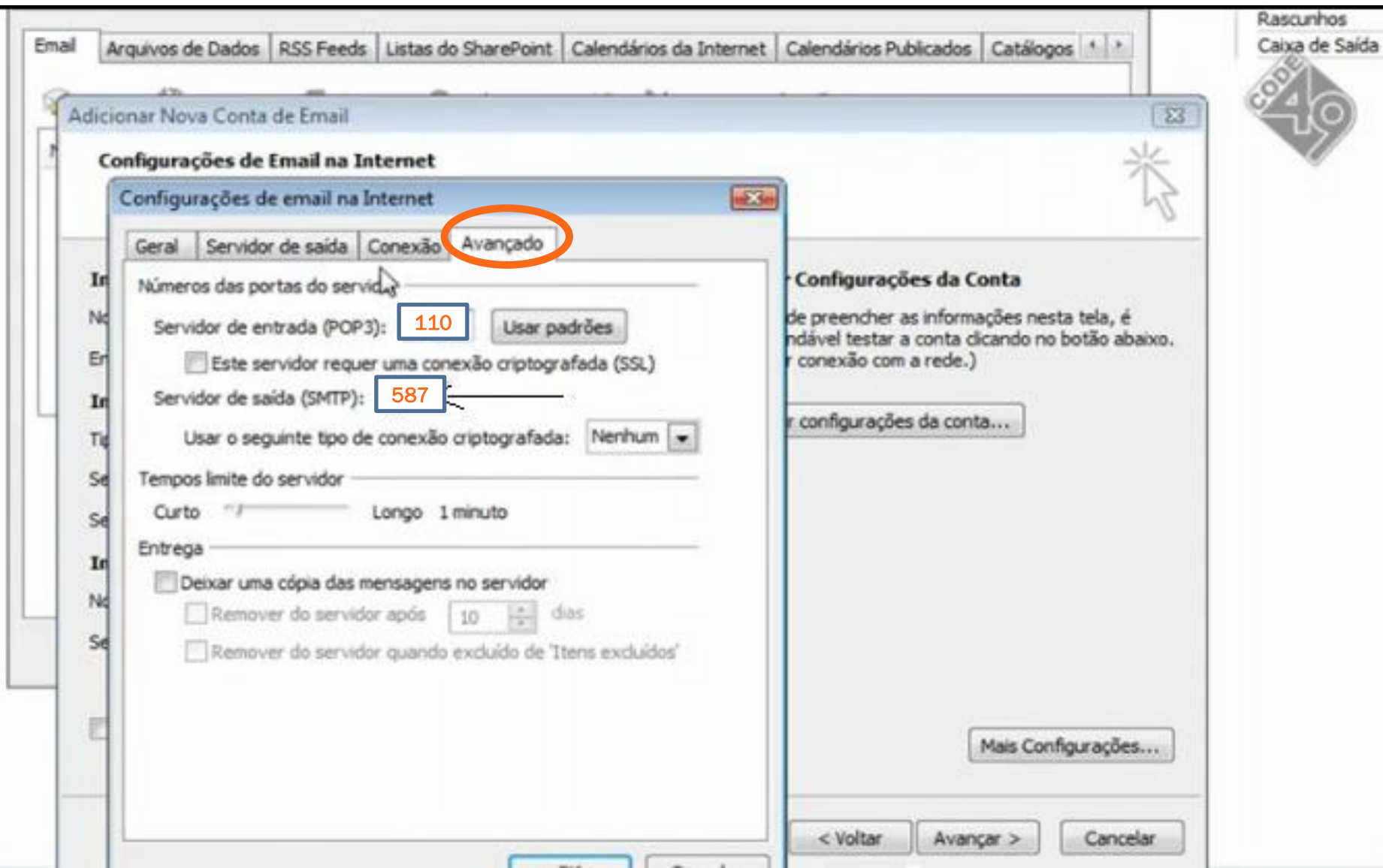

14° CLIQUE EM AVANÇAR E APÓS CONCLUIR

Adicionar Nova Conta de Email

Configurações de Email na Internet
Todas estas configurações são necessárias para que a conta de email funcione.

Informações do Usuário

Nome: teste
Endereço de Email: teste@dominio.com.br

Informações do Servidor

Tipo de Conta: POP3
Servidor de entrada de emails: mail.dominio.com.br
Servidor de saída de emails (SMTP): mail.dominio.com.br

Informações de Logon

Nome de Usuário: teste@dominio.com.br
Senha: XXX.XXXX
 Lembrar senha
 Exibir logon usando Autenticação de Senha de Segurança (SPA)

Testar Configurações da Conta
Depois de preencher as informações nesta tela, é recomendável testar a conta clicando no botão abaixo. (Requer conexão com a rede.)
Testar configurações da conta...

Meas Configurações...

< Voltar Avançar > Cancelar

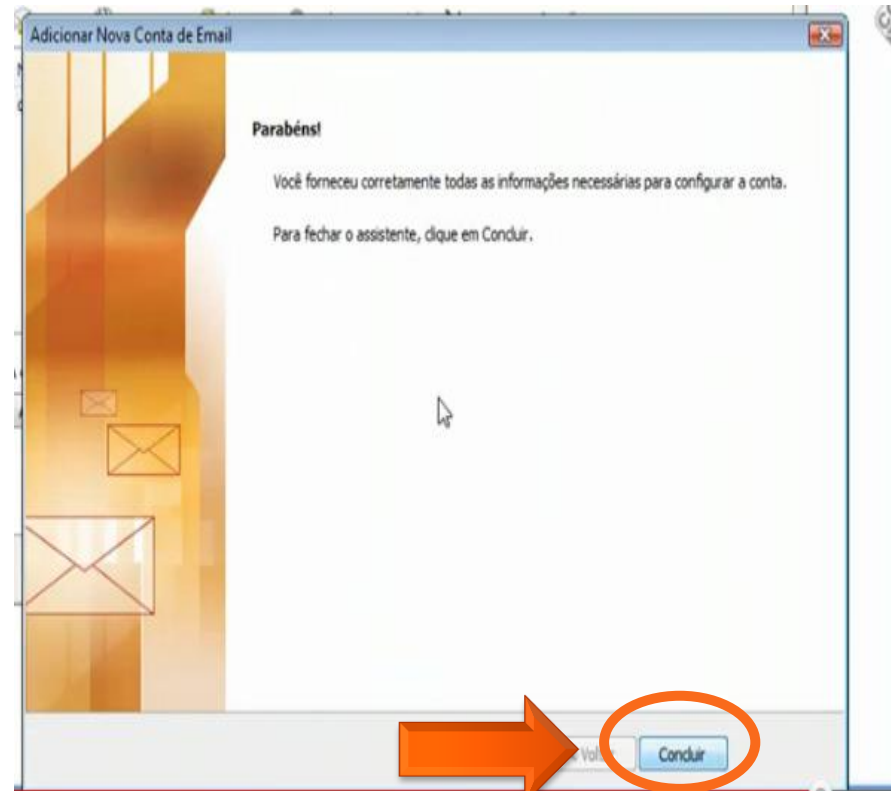

Parabéns!
Seu e-mail esta configurado!

